



Incluye
CLASES EN
DIRECTO

M
MÁSTER

Máster de Formación Permanente en Ginecología Oncológica Clínica

60
ECTS

12
meses

100%
online

Institut de
Formació Contínua-IL3
UNIVERSITAT DE BARCELONA

www.medicapanamericana.com

PRESENTACIÓN



“Recopilatorio actualizado, dinámico y totalmente práctico del manejo multidisciplinar del cáncer de la mujer, englobando los 4 grandes bloques de la patología oncológica: cáncer de ovario, endometrio, cervix y vulva”.

Este máster es un curso ágil, dinámico, actualizado y protocolizado sobre el manejo de la patología oncológica en la mujer, desde un punto de vista pedagógico y aplicable al ejercicio médico.

Aborda la patología tumoral en la mujer desde las diferentes especialidades, resumiendo, bajo nivel de evidencia actual, el mejor método de diagnóstico, abordaje terapéutico y seguimiento en esta enfermedad. Ofrece al alumno material didáctico práctico para su estudio con casos clínicos, imágenes, videos editados y algoritmos de actuación. Y, todo ello, desde un punto de vista atractivo y práctico, para que pueda ser utilizado tanto en el día a día por el profesional que atiende la patología oncológica ginecológica de forma rutinaria, como por aquellos profesionales poco habituados al manejo de estas pacientes.

El máster, con una metodología 100% online, está dividido en seis módulos que muestran cómo realizar un correcto diagnóstico y modalidad terapéutica en el cáncer de endometrio, ovario, cervix y vulva, cómo valorar e interpretar adecuadamente las pruebas complementarias al diagnóstico, cómo entender la indicación quirúrgica por patología y de una manera amplia la cirugía a realizar, cómo realizar de forma adecuada el seguimiento por patología tumoral y cómo sospechar con criterio y gestionar una posible recaída. Además, incluye un bloque práctico con contenidos de cirugía digestiva, urológica, vascular y manejo de complicaciones quirúrgicas.

Para poder superar el curso será necesario realizar un Trabajo Fin de Máster (TFM) en el que se pondrán en práctica todos los conocimientos aprendidos.

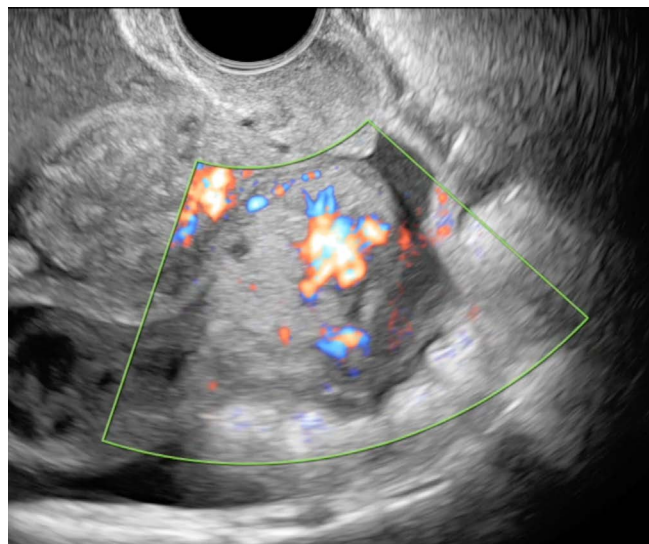

DIRECCIÓN

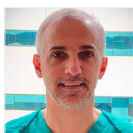

Pablo Padilla Iserte

- Facultativo Especialista de Área en Ginecología en la Unidad de Ginecología Oncológica. Hospital Universitario La Fe (Valencia).
- Profesor Asociado. Facultad de Medicina. Universidad CEU Cardenal Herrera (Valencia).
- Profesor Asociado Asistencial. Departamento de Pediatría, Obstetricia y Ginecología. Universidad de Valencia.



Víctor Lago Leal

- Facultativo Especialista de Área en Ginecología en la Unidad de Ginecología Oncológica. Hospital Universitario La Fe (Valencia).
- Subespecialista en Ginecología Oncológica acreditado por la Sociedad Europea de Ginecología Oncológica (ESGO).
- Profesor Asociado. Universidad CEU Cardenal Herrera (Valencia).



Santiago Domingo del Pozo

- Jefe Clínico Ginecología Oncológica. Hospital Universitario La Fe (Valencia).
- Miembro de la Junta de la Sección de Ginecología Oncológica y Patología Mamaria. Sociedad Española Ginecología y Obstetricia (SEGO).
- Profesor Asociado. Universidad de Valencia.

Coordinación



Marta Gurrea Soteras

- Facultativo Especialista de Área en Obstetricia y Ginecología. Sección de Oncología Ginecológica. Unidad de Tracto Genital Inferior y Patología Cervical. Hospital Universitario La Fe (Valencia).

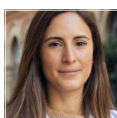

Tiermes Marina Martín

- Facultativo Especialista de Área en Ginecología y Obstetricia. Unidad de Ginecología Oncológica. Hospital Clínic Barcelona.

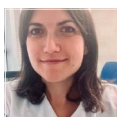

Nadia Veiga Canuto

- Facultativo Especialista de Área en Ginecología y Obstetricia. Hospital Universitario de Navarra (Pamplona).



OBJETIVOS

- Actualizar el manejo práctico e integral y multidisciplinar de la paciente con cáncer ginecológico, con las diferentes especialidades involucradas desde su diagnóstico, tratamiento y seguimiento.
- Resolver las dudas más frecuentes que surgen en relación con el tratamiento medicoquirúrgico del cáncer ginecológico.
- Constituir una herramienta de referencia para profesionales no habituados al manejo oncológico, para la mejora de atención a la paciente ginecológica, siendo un apoyo en la formación para médicos durante su especialización.

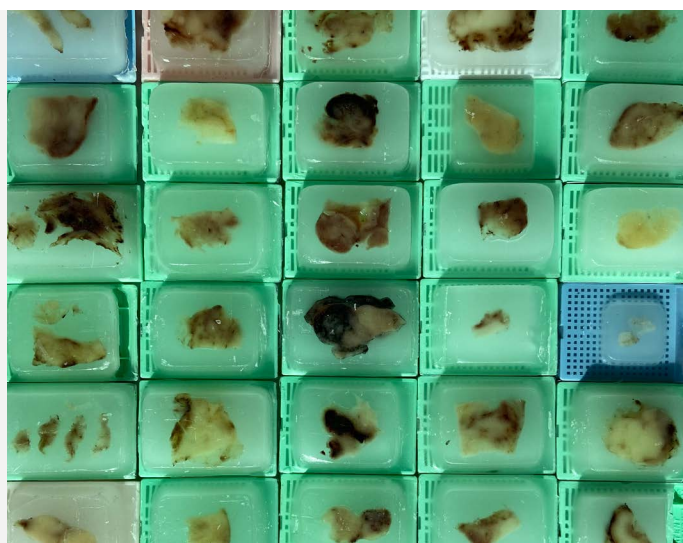

CONTENIDOS

Módulo 1. Patología cervical.

Contenido teórico.

- 1.1. Virus del papiloma humano y neoplasia intraepitelial.
- 1.2. Prevención primaria: vacunación contra el virus del papiloma humano.
- 1.3. Prevención secundaria: programas de cribado.
- 1.4. Manejo de resultados de cribado alterados.
- 1.5. Manejo de resultados alterados (cribado e histología).
- 1.6. Principios básicos de colposcopia y terminología.
- 1.7. Colposcopia normal y miscelánea.
- 1.8. Colposcopia bajo grado.
- 1.9. Colposcopia alto grado.
- 1.10. Opciones de tratamiento y seguimiento.

Aplicación práctica.

- Videoclase: Prevención primaria y secundaria del cáncer de cérvix.
- Videoclase: Colposcopia.
- Comité de tumores.

Estudios en marcha.

Lecturas recomendadas.

Módulo 2. Cáncer de cérvix.

Contenido teórico.

- 2.1. Introducción, factores de riesgo y clínica.
- 2.2. Clasificación histológica.
- 2.3. Diagnóstico y estadificación.
- 2.4. Tratamiento del estadio inicial: subclínico y clínico.
- 2.5. Tratamiento del estadio localmente avanzado y metastásico.
- 2.6. Indicaciones de tratamiento adyuvante: grupos de riesgo.
- 2.7. Seguimiento.
- 2.8. Tratamiento de la recaída.
- 2.9. Preservación fertilidad.

Aplicación práctica.

- Videoclase: Cáncer de cérvix.
- Videoclase: Anatomía quirúrgica del cérvix (tipos HST radical).
- Comité de tumores.

Videos quirúrgicos.

Estudios en marcha.

Lecturas recomendadas.

Módulo 3. Cáncer de endometrio, sarcomas uterinos y enfermedad trofoblástica gestacional.

Contenido teórico.

- 3.1. Introducción, factores de riesgo y clínica.
- 3.2. Clasificación histológica.
- 3.3. Clasificación molecular: implicaciones clínicas.
- 3.4. Diagnóstico y estadificación.
- 3.5. Tratamiento del estadio inicial: grupos de riesgo preoperatorio.
- 3.6. Tratamiento del estadio avanzado.
- 3.7. Indicaciones de tratamiento adyuvante: grupos de riesgo.
- 3.8. Seguimiento.
- 3.9. Tratamiento de la recaída.
- 3.10. Preservación fertilidad.
- 3.11. Cribado cáncer de endometrio: síndrome de Lynch.
- 3.12. Sarcomas uterinos.
- 3.13. Enfermedad trofoblástica gestacional.

Aplicación práctica.

- Videoclase: Cáncer de endometrio.
- Videoclase: Espacios avasculares pelvis femenina.
- Comité de tumores.

Videos quirúrgicos.

Estudios en marcha.

Lecturas recomendadas.



CONTENIDOS

Módulo 4.
Cáncer de ovario.

Contenido teórico.

- 4.1. Introducción, factores de riesgo y clínica.
- 4.2. Clasificación histológica y molecular.
- 4.3. Diagnóstico y estudio de extensión.
- 4.4. Tratamiento del estadio inicial.
- 4.5. Tratamiento del estadio avanzado.
- 4.6. Indicaciones de tratamiento adyuvante.
- 4.7. Papel de IPARP en cáncer de ovario.
- 4.8. Seguimiento.
- 4.9. Tratamiento de la recaída.
- 4.10. Preservación fertilidad.
- 4.11. Cribado cáncer de ovario: mutación BRCA y síndrome de Lynch.
- 4.12. Cáncer de ovario borderline.
- 4.13. Cáncer de ovario histología no epitelial.

Aplicación práctica.

- Videoclase: Cáncer de ovario.
- Videoclase: Maniobras de abordaje retroperitoneal y controles vasculares supra e inframesocólico.
- Comité de tumores.

Vídeos quirúrgicos.

Estudios en marcha.

Lecturas recomendadas.

Módulo 5.
Cáncer de vulva.

Contenido teórico.

- 5.1. Introducción, factores de riesgo y clínica.
- 5.2. Clasificación histológica.
- 5.3. Diagnóstico y estadificación.
- 5.4. Tratamiento del estadio inicial.
- 5.5. Tratamiento del estadio localmente avanzado y metastásico.
- 5.6. Indicaciones de tratamiento adyuvante.
- 5.7. Seguimiento.
- 5.8. Tratamiento de la recaída.
- 5.9. Principios básicos en cirugía reconstructiva de vulva: colgajos.

Aplicación práctica.

- Videoclase: Cáncer de vulva.
- Videoclase: Exenteración total infraelevadora.
- Comité de tumores.

Vídeos quirúrgicos.

Estudios en marcha.

Lecturas recomendadas.

Módulo 6.
Procedimientos quirúrgicos en
ginecología oncológica.

Contenido teórico.

- 6.1. Anatomía y principios quirúrgicos en cirugía colorrectal en ginecología oncológica.
- 6.2. Principios en el manejo y reparación lesión digestiva.
- 6.3. Anatomía y principios quirúrgicos en cirugía urológica en ginecología oncológica.
- 6.4. Principios en el manejo y reparación lesión vía urinaria.
- 6.5. Anatomía y principios quirúrgicos en cirugía vascular en ginecología oncológica.
- 6.6. Principios en el manejo y reparación lesión vascular.
- 6.7. Pared abdominal: prevención y corrección defectos.
- 6.8. Protocolo recuperación precoz intensificada en ginecología oncológica.

Aplicación práctica.

- Videoclase: Anatomía quirúrgica digestiva y anastomosis intestinal.
- Videoclase: Anatomía quirúrgica urinaria y reparación vía urinaria.
- Comité de tumores.

Vídeos quirúrgicos.

Estudios en marcha.

Lecturas recomendadas.



CLASES EN DIRECTO

A lo largo del Máster se convocarán 3 clases *online* en directo con los directores y coordinadores del curso.

Se podrán plantear temas de actualidad, puntos clave de temas candentes, casos clínicos relevantes y otros temas de interés. Los alumnos podrán interactuar con los docentes para que aclaren las dudas que puedan surgir.

Las clases quedarán grabadas en el curso para aquellos alumnos que no puedan participar en directo.

Trabajo Fin de Máster













Para obtener el título propio de Máster se deberá entregar un Trabajo de Fin de Máster donde se podrá elegir entre las siguientes modalidades:

- Desarrollo de una técnica quirúrgica con presentación de un caso clínico, complicaciones, desarrollo de la técnica, utilidad y nivel de evidencia actual.
- Revisión bibliográfica de un tema concreto.
- Diseño de un proyecto de investigación.

METODOLOGÍA

La metodología docente del *Máster de Formación Permanente en Ginecología Oncológica Clínica*, pone el foco en el estudio y en la actualización de los fundamentos teóricos, así como el entrenamiento y la simulación de la aplicación de dichos conocimientos a la práctica clínica. De esta forma, el alumno será capaz de realizar un análisis crítico de la materia y desarrollar las competencias necesarias para desempeñar la atención al paciente oncológico con criterios de calidad.

Con el fin de alcanzar los objetivos docentes, este curso se ha diseñado con diferentes recursos didácticos. A continuación se indica el tiempo estimado de dedicación del alumno en función de cada recurso.

	TEXTO DEL TEMA		Descripción de los contenidos teóricos que sirve de base para abordar otros más complejos.
	VIDEOCLASES		Para contenidos que requieren una explicación más personalizada del tema.
	ACTIVIDADES		Refuerzan el aprendizaje mediante la reflexión y la participación del alumno.
	CASOS CLÍNICOS		Integran los conceptos aprendidos y simulan los desafíos de la práctica clínica.
	VÍDEO TÉCNICAS		El alumno visualizará procedimientos prácticos que facilitarán su traslación a la práctica real.
	LECTURAS COMPLEMENTARIAS		Una referencia a las últimas publicaciones o aquellas más relevantes del tema de estudio.
	EVALUACIÓN		Se define en función de los objetivos docentes del mismo. Preguntas tipo test sobre contenido teórico, imagen clínica, o casos clínicos.
	TUTORÍAS	VARIABLE EN FUNCIÓN DEL ALUMNO	El equipo docente estará disponible durante todo el curso para atender las dudas que puedan surgir durante el estudio.

60
ECTS12
meses100%
online

Institut de
Formació Continua-IL3
UNIVERSITAT DE BARCELONA

Máster de Formación Permanente en Ginecología Oncológica Clínica

El curso ha sido diseñado de acuerdo a las directrices del EEES (Espacio Europeo de Educación Superior) y la superación de los criterios de calificación supondrá la obtención de un Certificado académico electrónico de la superación de un título propio de Máster otorgado por el Instituto de Formación Continua-IL3 de la Universidad de Barcelona equivalente a 60 créditos ECTS (European Credit Transfer System). Este título aporta méritos y conocimientos válidos para su carrera profesional y reúne los requisitos comúnmente solicitados en las Oposiciones y Bolsas de Trabajo. No obstante, recomendamos revisar las bases de las convocatorias de su Comunidad Autónoma, ya que están sujetas a cambios.



Nuestra formación online se basa en una estrecha colaboración entre el equipo docente y el equipo pedagógico de la editorial. Años de experiencia y más de 150.000 alumnos nos permiten identificar los recursos más efectivos de acuerdo con la temática y los objetivos docentes del curso.



Empresa adherida al Código Ético de Fenin.