

M
MÁSTER

Máster en Obstetricia de la SEGO

60
ECTS

18
meses

100%
online

 **LASALLE**
centro universitario

www.medicapanamericana.com

PRESENTACIÓN

”

“El profesional que finalice este curso tendrá los conocimientos actualizados necesarios para garantizar una atención ginecológica de calidad”.

Este Máster en Obstetricia, desarrollado por la **Sociedad Española de Ginecología y Obstetricia (SEGO)**, tiene el objetivo de revisar y actualizar los conocimientos que todo profesional de la Obstetricia debe manejar para el desarrollo de la especialidad y la atención de la mujer durante el embarazo, el parto y el puerperio.

El programa formativo, de modalidad online en su totalidad, está dividido en 10 módulos que comienzan con el repaso de la fisiología del embarazo y el control de la gestación, estudia las patologías que pueden surgir en los diferentes trimestres de la gestación, profundiza en la ecografía prenatal, revisa la asistencia tanto al parto como al puerperio normal y patológico y concluye con un módulo de miscelánea en el que se incluye la enfermedad hemolítica perinatal, el embarazo y la farmacología durante el embarazo, parto y puerperio.

Para obtener los créditos de este programa formativo será necesario realizar un Trabajo Fin de Máster (TFM) orientado a la aplicación de los conocimientos y competencias adquiridas durante su realización.



DIRECCIÓN

**Juan Mario Troyano Luque**

- Jefe de la Unidad de Ecografía y Medicina Fetal. Hospital Universitario de Canarias (Santa Cruz de Tenerife).
- Catedrático de Obstetricia y Ginecología. Universidad de La Laguna (Santa Cruz de Tenerife).

**María Jesús Cancelo Hidalgo**

- Jefe de Servicio de Ginecología y Obstetricia. Hospital Universitario de Guadalajara.
- Profesora Titular de Ginecología y Obstetricia. Universidad de Alcalá.
- Vicepresidente de la Sociedad Española de Ginecología y Obstetricia (SEGO).

**Raquel Oliva Sánchez**

- Adjunta Unidad de Oncología Ginecológica. Hospital Virgen de la Arrixaca (Murcia).
- Profesora Adjunta. Facultad de Medicina Universidad de Murcia.
- Miembro fundador de la UMMF de la Región de Murcia.



Coordinación

**José Eliseo Blanco Carnero**

- Jefe de Sección de Obstetricia. Hospital Clínico Universitario Virgen de la Arrixaca (Murcia).

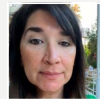
**Laura Rebeca Lucio González**

- Facultativo Especialista de Área en Obstetricia y Ginecología. Sección de Ecografía. Hospital Universitario Central de Asturias.

**José Luis Sánchez Iglesias**

- Facultativo Especialista de Área Ginecología y Obstetricia. Hospital Vall d'Hebron (Barcelona).

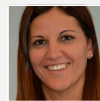
**María de Mar Goya Canino**

- Facultativo Especialista de Área en Ginecología y Obstetricia. Responsable de la Clínica de Prevención de Prematuridad, Diabetes y Gestación así como cardiopatías Maternas y Embarazo. Unidad de Alto Riesgo Obstétrico. Sección de Medicina Materno-Fetal. Hospital Vall d'Hebron (Barcelona).

**Isabel Puig Marzal**

- Facultativo Especialista de Área en Obstetricia y Ginecología. Hospital Virgen de la Arrixaca (Murcia).

**María Elena Núñez Cerrato**

- Facultativo Especialista de Área en Ginecología y Obstetricia. Unidad de Medicina Fetal. Hospital Virgen de la Arrixaca (Murcia).

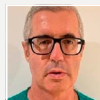
**Luis Manuel San Frutos Llorente**

- Facultativo Especialista de Área en Ginecología y Obstetricia. Imsalud Hospital Universitario Puerta de Hierro-Majadahonda (Madrid).

**Ernesto González Mesa**

- Facultativo Especialista de Área en Ginecología y Obstetricia. Hospital Universitario Regional de Málaga.

**Daniel Lubián López**

- Jefe de Servicio de Ginecología y Obstetricia. Hospitales Quirónsalud Campo de Gibraltar, Viamed Bahía de Cádiz y San Juan Grande de Jerez.

OBJETIVOS

- Adquirir conocimientos actualizados de Obstetricia que permitan una atención ginecológica de calidad.
- Conocer, aplicar e interpretar correctamente todas aquellas técnicas de exploración y pruebas complementarias que se aplican en obstetricia.
- Reconocer y actualizar conocimientos sobre las patologías propias del embarazo, desde la consulta preconcepcional y el consejo reproductivo, al manejo de la mujer embarazada bajo diferentes condiciones patológicas, y la prematuridad o el aborto.
- Estudiar las diferentes etapas del parto y su manejo, actualizando los conocimientos sobre las diferentes dificultades que pueden surgir y los procedimientos a aplicar en cada caso.
- Revisar las complicaciones más prevalentes tras el parto, y el manejo de la mujer durante el puerperio y la lactancia.
- Puesta al día sobre diagnóstico prenatal y terapia fetal en diferentes situaciones patológicas.

CONTENIDOS

Módulo 1.
Fisiología del embarazo.

- 1.1. Gametogénesis, fecundación e implantación. Desarrollo del embrión y de los anejos ovulares en los primeros estadios de la gestación.
- 1.2. Anatomía e histología de la placenta.
- 1.3. Modificaciones maternas en la gestación.

Módulo 2.
Control de la gestación.

- 2.1. Consulta preconcepcional y control prenatal del embarazo normal.
- 2.2. Diagnóstico prenatal ecográfico.
- 2.3. Embarazo en situaciones especiales.

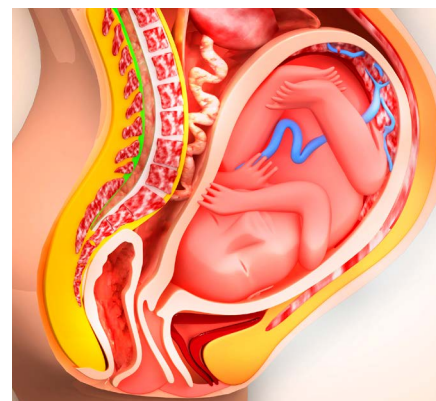
Módulo 3.
Primer trimestre de gestación.

- 3.1. Cribado prenatal de cromosomopatías.
- 3.2. Embarazo ectópico.
- 3.3. Enfermedad trofoblástica gestacional.

Módulo 4.
Patología materna durante la gestación.

- 4.1. Desórdenes hipertensivos y embarazo.
- 4.2. Diabetes *mellitus* y embarazo.
- 4.3. Patología médica y gestación.
- 4.4. Infecciones y gestación I.
- 4.5. Infecciones y gestación II.
- 4.6. Prevención de la enfermedad tromboembólica venosa gestacional. Trombofilia y gestación.
- 4.7. Cáncer y embarazo.

Módulo 5.
Tercer trimestre de la gestación.

- 5.1. Amenaza de parto pretérmino.
- 5.2. Embarazo cronológicamente prolongado.
- 5.3. Desprendimiento prematuro de placenta normalmente inserta. Coagulación intravascular diseminada.
- 5.4. Placenta previa. Acretismo placentario. Vasa previa.
- 5.5. Control del bienestar fetal anteparto. Crecimiento intrauterino retardado. Macrosomía fetal y relación con obesidad materna.

Módulo 6.
Ecografía prenatal u obstétrica

- 6.1. Ecocardiografía fetal. Neurosonografía fetal. Principales indicaciones de cirugía fetal.
- 6.2. Valoración ecográfica del líquido amniótico. Resonancia magnética nuclear en obstetricia.

CONTENIDOS

Módulo 7. Asistencia al parto
normal y patológico.

- 7.1. Control del bienestar intraparto.
- 7.2. Anomalías de posición.
- 7.3. Asistencia al parto normal y cuidados del recién nacido.
- 7.4. Inducción del parto y maduración cervical.
- 7.5. Parto instrumental.
- 7.6. Cesárea.
- 7.7. Parto en la presentación de nalgas.
- 7.8. Analgesia obstétrica.
- 7.9. Rotura prematura de membranas. Corioamnionitis. Prolapso de cordón.

Módulo 8. Asistencia al puerperio
normal y patológico.

- 8.1. Puerperio normal y patológico.
- 8.2. Retención de la placenta. Hemorragias del alumbramiento y posparto. Inversión uterina.
- 8.3. Parto vaginal después de cesárea. Rotura uterina. Papel de la cesárea en prevención de disfunción del suelo pélvico.

Módulo 9.
Pérdida gestacional.

- 9.1. Aborto.
- 9.2. Muerte fetal anteparto.

Módulo 10.
Miscelánea.

- 10.1. La enfermedad hemolítica perinatal.
- 10.2. El embarazo y parto múltiple.
- 10.3. Farmacología en el embarazo, parto y puerperio. Psicoprofilaxis obstétrica.

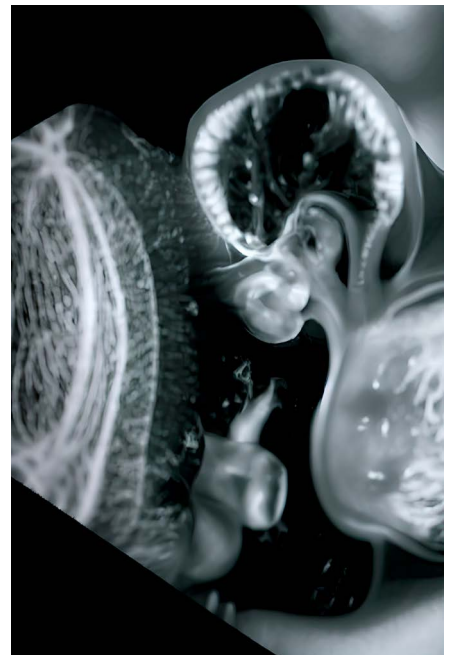

Trabajo Fin de Máster



Para conseguir el título propio de Máster, será imprescindible la entrega de un Trabajo Fin de Máster que consistirá en una revisión bibliográfica o un trabajo de investigación.



METODOLOGÍA

La metodología docente del *Máster en Obstetricia*, de la SEGO, pone el foco en el estudio y en la actualización de los fundamentos teóricos, así como el entrenamiento y la simulación de la aplicación de dichos conocimientos a la práctica clínica. De esta forma, el alumno es capaz de realizar un análisis crítico de la materia y desarrollar las competencias necesarias para tener un criterio de calidad en la atención al paciente.

Con el fin de alcanzar los objetivos docentes, este máster se ha diseñado con diferentes recursos didácticos. A continuación se indica el tiempo estimado de dedicación del alumno en función de cada recurso.



TEXTO DEL TEMA



Descripción de los contenidos teóricos que sirve de base para abordar otros más complejos.



VIDEOCLASES



Para contenidos que requieren una explicación más personalizada del tema.



CASOS CLÍNICOS



Integran los conceptos aprendidos y simulan los desafíos de la práctica clínica.



VÍDEO TÉCNICAS



El alumno visualizará procedimientos prácticos que facilitarán su traslación a la práctica real.

LECTURAS
COMPLEMENTARIAS

Una referencia a las últimas publicaciones o aquellas más relevantes del tema de estudio.



EVALUACIÓN



Se define en función de los objetivos docentes del mismo. Preguntas tipo test sobre contenido teórico, imagen clínica, o casos clínicos.



TUTORÍAS

VARIABLE EN FUNCIÓN DEL ALUMNO

El equipo docente estará disponible durante todo el curso para atender las dudas que puedan surgir durante el estudio.



Máster en Obstetricia

60
ECTS18
meses100%
online

El curso ha sido diseñado de acuerdo a las directrices del EEES (Espacio Europeo de Educación Superior) y la superación de los criterios de calificación supondrá la obtención de un título propio de Máster otorgado por el Centro Universitario La Salle equivalente a 60 créditos ECTS (European Credit Transfer System). Este Certificado académico aporta méritos y conocimientos válidos para su carrera profesional y reúne los requisitos comúnmente solicitados en las Oposiciones y Bolsas de Trabajo. No obstante, recomendamos revisar las bases de las convocatorias de su Comunidad Autónoma ya que están sujetas a cambios.



Nuestra formación *online* se basa en una estrecha colaboración entre el equipo docente y el equipo pedagógico de la editorial. Años de experiencia y más de 150.000 alumnos nos permiten identificar los recursos más efectivos de acuerdo con la temática y los objetivos docentes del curso.



Empresa adherida al Código Ético de Fenin.